

名鉄グループエリア 魅力発見マガジン

MEITETSU

Wind

Take
Free

6
2023

ARIMATSU

有松絞
り

守り、攻め、受け継がれる
地域の宝。

Precious Stories



新たな可能性を開き、進化する伝統。

約400年もの昔から続く、伝統工芸「有松絞り」。
今なお江戸情緒が残る旧東海道沿いの町で、
手仕事の技を絶やさぬよう守り継いできた熟練職人と、
歴史を敬いつつ、独自の表現を探す若き作り手たち。
広がり続ける「有松絞り」の可能性と未来に迫る。

ありまっしほり

有松絞り



絞り染めとともに発展した有松。

かつて江戸と上方(関西)を結んだ東海道。幕末から明治時代にかけて建てられた商家の軒先には、絞り染めの暖簾が風に揺れる。「有松は、鳴海・池鯉鮒両宿の間宿として開かれました。今から400年ほど前の江戸時代初期の話です」と教えてくれたのは、

旧東海道沿いにアトリエを構え、「有松絞り」のくり職人として活動する、大須賀彩さん。当時、新たに村を作るため知多の阿久比庄から移ってきた入植者のひとりだが、のちに「有松絞り」を始めたときとされる人物・竹田庄九郎だ。

耕地が乏しかった有松で、農業の副業として始まった絞り染めは、尾張藩による厚い庇護のもとで発展。参勤交代の大名たちが故郷へのお土産にと、絞りの手ぬぐいや浴衣などを買って求めたことから名産品となった。町の繁栄ぶりは、歌川広重の浮世絵にも描かれたほど。以来、絞り染めの伝統文化が脈々と息づく有松は、令和元年(2019年)に日本遺産に認定された。



間口の広い豪壮な屋敷の中には、今も絞り染め屋として商いを続ける家もある。



旧東海道沿いの町並みは、国の重要伝統的建造物群保存地区にも指定されている。



「有松・鳴海絞会館」敷地内にある、「有松絞り」の開祖・竹田庄九郎碑。

絞り染めとは染色技法のひとつで、生地の一部に圧力をかけ、染料が染み込まないようにして柄を表現する方法を指す。絞り方は大きく分けると、「くくる」「縫う」「畳む」の3種類。さらにそれぞれが細分化されており、「有松絞り」には最大100種類を超える技法が存在したといわれている。「職人たちが競い合い、数多くの技法が生まれたのだと思います。どこまでも突き詰めるのが絞りの世界で、伝統工芸士の資格を持つ職人さんでも『私はまだまだ』とおっしゃるんですよ」と、大須賀彩

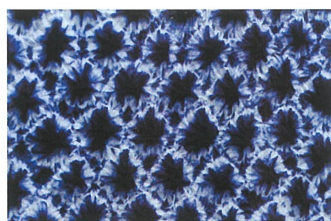

「くくる」技法のひとつ「三浦絞り」。柄の出し方により「疋田(ひった)三浦」「やたら三浦」などに細かく分類される。

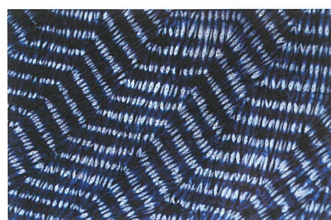

生地を一定間隔に縫い、糸を絞って染める「杓目(もくめ)絞り」。柄が木目のように見えるのが名前の由来。

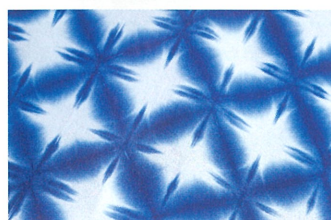

折り畳んだ生地を板で挟む「雪花(せっか)絞り」。折り目や端を染料に浸すことで、幾何学的な模様染まる。

多様な技法を誇る、伝統的工芸品。

ん。世代を超えて受け継がれてきた技術は「有松・鳴海絞」として、昭和50年(1975年)に愛知県内で初めて国の伝統的工芸品に指定された。近郊で生産された木綿を染めることから始まった「有松絞り」だが、近年では、ウールやレザー、ポリエステルなどの化学繊維に至るまで、さまざまな生地が用いられている。また、化学染料の発展も新技法の誕生を後押ししたという。「時代の変化に合わせて多様な技法が生まれ、独自の進化を遂げたことが『有松絞り』の特徴だと思います」。

彩 Aya Irodori

大須賀 彩

Aya Osuka



碧南市生まれ。大学在学中に「有松絞り」と出会い、有松にある企業の研修生に。卒業後は大学職員として働きながら絞り染めの技術全般を学び、平成29年(2017年)に独立。自らのブランドを立ち上げ、衣類や小物、アクセサリーなどカラフルな色使いの絞り染め作品を手掛ける。東海3県の伝統工芸に携わる若手女性職人グループ「凜九」にも参加。





人気バッグブランドとコラボした、「がま口鞆(各96,800円)」。内布にも絞り染めが使われている。



和服にも洋服にも合わせやすく、ストールとしても使用できる、ロングセラーの「ボレロ(13,200円)」。



薄く繊細な生地を「板締め絞り」で染めた「ストール(16,000円)」。



絞り文化と有松の未来を見つめて。

令和2年(2020年)、有松の町に拠点を構えるという夢を叶えた大須賀さん。旧東海道沿いのアトリエ兼ショップでは、絞り染めのワークショップを開催している。「産地まで足を運んでくださった方に、本格的なものづくり体験を通して伝統工芸に触れていただきたい」と、参加者のために自ら道具を開発。椅子に座って使える小型の道具があることで、初心者でも「手筋絞り」の体験ができるようになった。



大須賀さん独自の、大胆で揺らぎのある色使いの絞り染めにはファンが多い。「私の作品が『有松絞り』を知るきっかけになり、ゆくゆくは、お世話になった有松の町の活性化にもつながれば嬉しいですね」。地域の人の関わりを大切にし、自身のアトリエを絞り好きの人が集まる場所にしていきたいと話している。



有松の古い町並みの西端に位置。大須賀さんの作品づくりの場であるとともに、オリジナルの絞り染め製品が購入できるショップやワークショップスペースも兼ねている。



ワークショップには海外の参加者も。ハンカチ(1,800円)や、子どもも楽しめる和紙染め(500円)のコースも実施。



大須賀さん開発の「くり台」と呼ばれる道具。パーツを付け替えれば、1台でさまざまな技法に対応できる。

彩 Aya Irodori

名古屋市緑区有松807-1 ☎052-621-6820
10:00~16:00
水曜・木曜休
※ワークショップは予約制(土日は予約優先)
名古屋本線有松駅下車 徒歩約5分



「手筋絞り」では、まず生地を縦方向に折り畳み、下巻き・上巻きと2段階に糸を巻き付ける。端まで巻き終わるとロープのような状態に。

大須賀さんが得意とするのは、「くくる」の一技法である「手筋絞り」だ。「最初に折った筋を最後まで引き継いでいく潔さが、10代の頃から絞り染めに取り組み自分自身の姿と重なるように感じるんです」と話す。鍛錬して習得した技法を自分流にアレンジし、従来の「有松絞り」にはなかった表現を試みることもある。「敢えて揺らぎやにじみを出した作品もあります。これまで誰もやっていないこと

伝統技法を独自の表現に進化させる。

をしてみたいんです」。有松では、70〜80代の職人も珍しくない。「30代の自分にどんな表現ができるのか。時代のニーズに合ったものづくりってなんだろう?と考えています」。一人一芸といわれ、職人ごとに技法が決まっていますが、有松のしきたりだが、「今はひとつの技法に限定せず、いくつかの技法を組み合わせて作り、新しい染め方を試したり、いろいろな表現に挑戦しています」。



きれいな青に染まったりネストール。ワークショップでは染料の色も好みで選べる(体験料9,800円)。



複数回水洗いして脱水したら糸を解く。「糸を解いて開く時は今でも感動する」と、大須賀さん。



生地を一度水に通してから染色する。表に出た部分は染まり、内側は染まらないという原理だ。

YouTubeでインタビュームービー公開中!
また、Instagram・Facebookで情報配信中!





「鹿の子絞り」を得意技法とする深谷さんを含め、有松地区に在籍する伝統工芸士は7名。

「有松では、5年、10年の経験で一人前の顔はできません」と成田さんもいうように、「有松絞り」の職人には50年以上の経験を持つ人が少なくない。「有松・鳴海絞会館」で実演を行う伝統工芸士の深谷幸子さんも、絞り染めに携わること約70年。「祖母や姉がくくるのを真似して覚えまして」といい、学校が休みの日に手伝い、小学6年生の頃にはお小遣いをもらっていたとか。古くから生活の中にあっただ絞りの技術。それを自然に身につけてきた女性たちは、伝統文化の継承において重要な役割を担っている。



産地ぐるみで立ち上げたブランド「アリマツチック」では、ベビー用品などのアイテムを展開。「有松・鳴海絞会館」で購入できる。



貴重な展示物や映像解説、職人の実演などを通して「有松絞り」を学べる資料館。絞り染め製品の売店や、土日は予約制の絞り体験教室(手ぬぐい2,500円)もある。

有松・鳴海絞会館

名古屋市緑区有松3008 ☎052-621-0111
9:30~17:00(実演は16:30まで) 無休
展示室入館料:大人300円、小・中・高校生100円
名古屋本線有松駅下車 徒歩約5分



PRESENT ▶ P13

「有松絞り」の製造卸業を営む家に生まれる。高校卒業後に有松を離れ、大学では応用化学を専攻。一般企業に就職するも、再び故郷に戻り家業に就く。幼少期より職人の仕事を見てきたことから、絞り染めの技法は一通り身につけており、得意技法は「手蜘蛛絞り」。自ら絞り染めた浴衣を着て「有松絞りまつり」に参加するのが、毎年の恒例。

有松絞商工協同組合
理事長

成田基雄

Motoo Narita

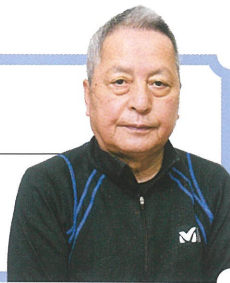

cafe T-Ryujyu

絞りと食のコラボ。
有松ならではの
藍色ティータイムを。



旧東海道沿いにあるカフェの名物「藍ラテ(660円)」は、バタフライピー(藍胡蝶)という植物由来の天然色素で藍染の「有松絞り」をイメージ。マーブル模様の「藍チョコ(400円)」は、有松散歩のお土産に。



名古屋市緑区有松1051 ☎052-693-9056
10:00~18:00 火曜・水曜休
※6/3・4は特別メニューで営業
名古屋本線有松駅下車 徒歩約4分

Instagram



受け継いだ伝統を礎に、次世代につなぐ「有松絞り」。

先人たちの努力によって世界的な絞り染め産地に。伝統を守りながらも、「有松絞り」は前進し続ける。



世界有数の産地に優れた職人あり。

絞り染めは、染色法として原始的なもので、日本のみならずアフリカやインド、アジア各国など世界各地に存在する。その中でも「他国の絞り染めに比べて、技法の数が極めて多いのが『有松絞り』の特徴です」と教えてくれたのは、有松絞商工協同組合の理事長・成田基雄さん。現在、日本国内で生産される絞り染め製品の約9割が有松で作られていることに加え、世界の絞り染めが集まる「国際絞り会議」の開催主体団体が名古屋にあることなどからも、有松は世界的な絞り染め産地といえるだろう。



何十年も経験を積んだ職人ともなれば、手を動かすスピードは驚くほど速い。



技法の中には途絶えたものもあり、最盛期の約100種類から現在は70ほどに減少。

「有松絞り」には、型紙彫りから仕上げまで8〜10の工程があるといわれ、従来はそれぞれを異なる職人が担ってきた。柄を作り出す「くくる」「縫う」などの工程は女性たちの内職として行われることが多く、今も有松には何人も職人がいる。「昔から、職人ごとに技法が決まっています。一人一芸といわれています」と、成田さん。得意な技法に限定して正確に効率よく作業を進めるためだが、「同じ人の手でも、全く同じ仕上がりににはならない。まさに一点ものなんです。それが絞り染めの魅力ともいえますね」。

第39回目となる今年は「そうなる!? 有松絞り」をテーマに、6月3日・4日に開催。製品の販売のほか、絞り染め体験などの参加型プログラムも多数行われ、伝統の「有松絞り」を身近に感じられる。



「日本遺産」の町でものづくり文化を体感できる二日間。

第39回 有松絞りまつり

名古屋市緑区有松 旧東海道一円
有松絞りまつり実行委員会 ☎052-621-0111(有松・鳴海絞会館内)
名古屋本線有松駅下車



寄り道スポットも充実。旧東海道界隈を歴史散歩。

01 町を見守る氏神様は学問成就にご利益。

かつて旧東海道沿いの祇園寺境内にあった神廟(しんびょう)を、寛政年間初期に遷座(せんざ)...



本殿は文政7年(1824年)の建立。境内には6つの末社が祀られています。

参道に並ぶ奉納のぼり旗も有松紋りです



有松天満社 名古屋市緑区鳴海町米塚10



04 歴史ロマンを求めて世紀の合戦の舞台へ。

古くは「田楽坪(でんがくつば)」と呼ばれた「桶狭間の戦い」の中心地。尾張の領主・織田信長が今川義元の大軍を打ち破り...



公園周辺にも多数の史跡が点在。毎月第2日曜には定期ガイドツアー(参加費無料・予約不要)を開催。

桶狭間古戦場公園

名古屋市緑区桶狭間北3-1001 ☎052-755-3593(観光案内所) ※観光案内所は10:00~16:00、年末年始休

PRESENT ▶ P13



02 生産者と消費者、環境にもやさしく。

開発途上国の原料や製品を適正価格で継続的に購入することで、生産者や労働者の生活改善と自立を目指す「フェアトレード」...



ブロックプリントのハンカチやポシェット、ポーチはインドで作られたもの。

左から、有機コーヒー(ドリップパック各183円、粉1,512円)、有機紅茶(1,080円~)、有機ハーブティー(864円)。

子も安心なオーガニック食品を探しに行きます



Amitié(アミティエ) 名古屋市緑区有松2402

☎052-602-8513 10:00~18:00 月曜休(祝日の場合は営業、翌火曜休)



05 もっちりコシあり、自慢の手打ちうどん。

旧東海道沿いに建つ、築約100年の建物で営業する麺処。これからの季節は、手打ちならではの食感が引き立つ、冷たい麺がおすすめです。



「梅おろし(900円)」。約3年間熟成させた自家製梅干しが味の決め手。



ご当地産「有松の夜明け(1,400円)」は、小エビや季節の野菜天ぷらと卵黄をトッピング。

寿限無茶屋

名古屋市緑区有松2339 ☎052-624-5006 11:00~14:30、17:00~20:30(ラストオーダー) 木曜、水曜夜休(第3水曜は昼夜休) ※6/3・4は特別メニューで営業



風味豊かな「抹茶ラテ(550円)」、「パウンドケーキ(300円)」は、写真の抹茶をはじめバナナやマープルシヨコラも。



鮮やかな緑の暖簾が目印。店頭の本棚でひと休みできます。



左から、「ドライ大粒いちじく(650円)」、「フルーツ&ナッツミックス(600円)」、「黒糖バナナチップ(500円)」。

03 和のティースタンドで心安らぐひととき。

「日本茶をもっと身近に、気軽に楽しんでほしい」という思いのもと、昨年秋にオープン。国内有数の茶処・静岡産の深蒸し煎茶、和紅茶のほか、グリンティーやラテなどのアレンジドリンクが味わえます。

MARUKI 名古屋市緑区有松3001-2 10:00~18:00 水曜、第2・4火曜休 ※6/3・4は特別メニューで営業

Instagram



イベント情報 6月3日(土)・4日(日) 第39回 有松紋りまつり 桶狭間古戦場伝説地、高徳院ほか

今月の散策コース 有松駅 徒歩約7分 有松天満社 徒歩約8分 有松・鳴海絞会館 徒歩約20分

名古屋緑 名鉄名古屋駅~有松駅へのアクセス 準急に乗車約17分 片道運賃:360円

Map showing the location of various points of interest in Ariyama, such as the shrine, battlefield park, and shops.



蒸気機関車12号
明治7年(1874年)輸入、英国シャープ・スチュアート社製。鉄道開業当初の路線(新橋～横浜間)を走行。その後、尾西鉄道(現名古屋鉄道)に譲渡されました。昭和49年(1974年)より明治村にて動態展示を開始。

3年8ヵ月ぶりに 「蒸気機関車12号」が営業運行を再開



博物館 明治村では、国内最古の動態保存蒸気機関車である「蒸気機関車12号」の営業運行を再開しました。「蒸気機関車12号」は、明治村で動態保存する蒸気機関車2両のうちの1両で、令和元年(2019年)8月まで営業運行で使用した後、同年9月よりオーバーホールを実施しました。オーバーホールとは、車体を部品単位まで解体し、徹底的に検査して適切な処置を施す大規模修理のこと。その後、試運転を重ねる中で発生した破損部分を修理、再び試運転を行ってきました。そして、運行日・運行本数限定で、3年8ヵ月ぶりに営業運行を再開。100年以上の時を経た明治時代製造の車両で、実際に走行・乗車できることは国内では珍しく、時代ロマンを感じる貴重なひとときを体験することができます。

太平洋フェリー ラウンジショーが復活!



広々とした船内で、ゆっくり海の上を進んでいくエレガンスな旅が楽しめる「太平洋フェリー」。初めての船旅にもおすすめ。新型コロナウイルスの流行により休止していたあのラウンジショーが復活。多くのお客さまから再開を希望する声をいただき、不定期開催となりますが、ご乗船の際はぜひご覧ください!



ホテルミュージックスタイル 犬山エクスペリエンスに 「わん丸君ルーム」完成



犬山駅西口すぐ、地域体感型ホテル「ホテルミュージックスタイル犬山エクスペリエンス」に、犬山市公式キャラクター「わん丸君」とコラボしたコンセプトルーム「わん丸君ルーム」が完成しました。ベッドスローやクッションなどに「わん丸君」をデザインし、部屋には犬山市内で撮影したパネルを展示。特典として、ウエルカムスイーツやメッセージカード付ホテル特製肉球ガレット、ハンドタオルなどをプレゼントします。

豊橋鉄道 納涼ビール電車

■運行期間/6月16日(金)～9月17日(日) ※運休日あり。詳細はホームページをご覧ください。



豊橋鉄道では、6月16日から「納涼ビール電車」を運行します。豊橋の夏の風物詩としても親しまれ、冷たい生ビールを飲みながら豊橋の町並みをのんびり路面電車が進み、往復約1時間30分の楽しいひとときを過ごしませんか。料金には生ビール飲み放題や特製おつまみ弁当、特製うちわがセットになっています。また、8月18日以降は、プレミアムな生ビールでちょっと贅沢な気分になる、「納涼ビール電車プレミアム」として運行します。



おでかけNEWS

木曾川鵜飼プラン



■設定期間/6月1日(木)～10月15日(日)

犬山観光と一緒に楽しめる「木曾川鵜飼」が今年も始まります。日本で唯一の昼鵜飼は、源氏物語の主人公・光源氏も興じたと言われ、名勝・木曾川の雄大な自然を感じることができます。また、幽玄な雰囲気、夜鵜飼は、鵜舟が焚くかがり火の臨場感を味わえ、迫力満点。鵜匠の巧みな手縄さばきと、鵜の妙技を間近で楽しめます。昼鵜飼・夜鵜飼ともに、豪華なお弁当が付いた食事付プラン(6,000円)と、お手軽プラン(4,000円)があります。国宝犬山城や日本庭園有楽苑の入場割引券や、犬山城下町で使えるクーポンなどがセットになり、このプランで犬山を満喫できます。



名鉄公式アプリ「CentX」で 機内食体験会チケット発売!



■期間/7月15日(土)・22日(土)・29日(土)

「CentX」では、チャイナエアラインのエコノミークラス機内食がいただける「機内食体験会」のチケットを6月6日より販売します。当日は、大人用・子供用2種類の機内食をご用意。機内食クイズや、参加者全員にノベルティグッズのプレゼントなどもあります。この春から、台北へのフライトはセントレア発朝9時55分、帰国便は台北発17時10分となり、おでかけにぴったりな運航スケジュールとなったチャイナエアライン。到着初日から観光や仕事も可能、最終日もたっぷり楽しめます。この機会に、チャイナエアラインの機内食に触れ、台湾への旅行を計画してみませんか。



※写真はイメージです。当日のメニューとは異なります。

でんしゃ旅 篠島 初しらす&かい 日帰りプラン



■期間/6月30日(金)まで

6月までの期間限定で、篠島名物のしらす料理が堪能できる日帰り昼食プランを発売中です。名鉄電車全線乗り放題のフリーきっぷに、名鉄海上観光船(河和港～篠島港間フリー)、生しらすやしらすご飯、貝のお造りなど海鮮料理の昼食がセットになっています。レンタサイクル割引券などの嬉しい特典を使って、篠島を満喫しましょう。



魚のお造り、貝のお造り、生しらすは4人前です。
※当広告からのお申込みは承っておりません。
詳しくは専用パンフレットをご覧ください。

名鉄沿線MAP

..... 地下鉄 ——— バス
 豊橋鉄道 ~~~~~ 高速船



- ### 名鉄沿線のあじさいスポット
- 1 安徳寺
 - 2 音楽寺
 - 3 御裳神社
 - 4 大塚性海寺歴史公園・性海寺
 - 5 鶴舞公園
 - 6 松平郷園地
 - 7 斉宮社
 - 8 形原温泉 あじさいの里

6月の名鉄沿線イベントカレンダー

~11日	1 雨を聴く 徳川園の和傘	■場所/徳川園 ■瀬戸線大曾根駅下車 徒歩約15分、または森下駅下車 徒歩約12分
~11日	2 知立公園花しょうぶまつり	■場所/知立公園花しょうぶ園 ■名古屋本線知立駅下車 徒歩約12分
17日・18日	3 タイフェスティバル in 名古屋2023	■場所/エディオン久屋広場(久屋大通公園、久屋広場) ■瀬戸線栄町駅下車 徒歩約8分
~25日	4 碧南市藤井達吉現代美術館リニューアル記念展 碧い海の宝箱 -達吉からはばたく未来-	■場所/碧南市藤井達吉現代美術館 ■三河線碧南駅下車 徒歩約6分
~7/2日	5 メナード美術館開館35周年記念展 所蔵企画 35アーティストvol.Ⅲ	■場所/メナード美術館 ■小牧線小牧駅下車 徒歩約15分、または小牧駅・岩倉駅から名鉄バス「メナード美術館前」下車
~7/10日	6 鶴飼も家康!?!~400年前の美濃にタイムスリップ~	■場所/長良川うかいミュージアム ■名古屋本線名鉄岐阜駅から岐阜バス「鶴飼屋」下車 徒歩約6分

※上記は5月24日現在のものです。最新の情報は公式サイト等でご確認の上、お出かけください。「新しい旅のエチケット」へのご協力をお願いいたします。

みたけ・可児 散策きっぷ

■設定期間/2024年3月31日(日)まで



花と歴史散策が楽しめる「みたけ・可児」へのお出かけに、おトクなきっぷを発売中です。世界に誇る、バラと花々の大庭園「ぎふワールド・ローズガーデン」や、明智光秀ゆかりの地・中山道など、一日たっぷり楽しめます。セットになっている往復割引乗車券は、新可児駅⇌御嵩駅間がフリー区間となり、7店舗からひとつ選べる「選べるプレゼント券」や「何度でも使えるきっぷ特典」も付いています。



6月1日より、「名鉄商店」で抹茶の新商品を発売!



「名鉄商店」は、名鉄百貨店本店メンズ館1階にて、「うれしいを、アゲる。」をコンセプトに愛知・岐阜の事業者と協業し、ここでしか手に入らないオリジナルのお土産を開発、販売しています。6月からは新緑の季節にぴったりな抹茶の商品を発売。大人気カフェバーカリーの「つばめパン」とコラボした抹茶味のラスクや、名古屋市覚王山の人気カフェ「キライナトキ、キライナコト。」とシユヌレの抹茶味などを展開。そのほかにもたくさんのオリジナル商品を用意しておりますので、地域の魅力を再発見しに「名鉄商店」へお越しください。

PRESENT ▶ P13

名鉄グループの定期券が購入できる「名鉄ミュージズカード」新規入会&利用で最大5,000ポイント!



年会費実質無料^{※1}の「名鉄ミュージズカード」が、お申込みから最短5分^{※2}で即時発行ができます。しかも、名鉄グループの定期券購入のほか、manacaのクレジットチャージや、ポイント優遇店でもポイントが3倍になり、おトクです。また、前年のお買上げ金額に応じて名鉄百貨店のお買い物が最大10%割引になる特典も!

※1 初年度年会費無料、年1回以上の利用で翌年度も無料、一般カードのみ。
 ※2 最短5分で審査が完了されない場合がございます。最短5分発行受付時間は9時~19時30分です。受付時間終了間際のお申込みは、即時審査が完了しない可能性があります。

即時発行可能 最短5分

定期券・manacaクレジットチャージ・ポイント優遇店で ポイント3倍

三井住友カード㈱と名古屋鉄道㈱が提携して発行する名鉄ミュージズカードが対象です。

meitetsu 名鉄百貨店 名鉄百貨店 6月の催事情報

※都合により、変更・中止となる場合がございます。

~6日(火)	第50回記念 山形県の観光と物産展
7日(水)~12日(月)	夏のワコール大感謝市 [併催]〈レディスアデランス〉 「ウィッグ」ご試着体験フェア
8日(木)~7月25日(火)	お中元ギフトセンター
14日(水)~19日(月)	第17回 チャリティー美術品大感謝市
21日(水)~26日(月)	夏のアクセサリ&ワールド雑貨バザール
28日(水)~7月3日(月)	夏の職人技まつり

~5日(月)	第2回 尾張文鳥博
7日(水)~12日(月)	第33回 日本の職人展
8日(木)~8月1日(火)	[5階] お中元ギフトセンター
14日(水)~19日(月)	夏のファッションビッグチャンスセール [併催] 健康フェア
21日(水)~26日(月)	〈サンティス〉夏の大宝飾展
28日(水)~7月10日(月)	絵画大入札会

桜通線「高岳」駅徒歩4分
×
東山線「新栄町」駅徒歩5分

都心の成熟した邸宅地「東区葵」
地上20階建・タワーレジデンス誕生。



葵クロスタワー マンションギャラリー グランドオープン【来場予約受付中】

※掲載の写真は、計画地周辺の航空写真(2022年10月撮影)に光柱など画像処理したもので、実際とは異なります。※徒歩分数は地図上の概算距離を80mを1分として算出(雑数切り上げ)したものです。
※掲載の外観完成予想図は、計画段階の図面を基に描き起こしたもので官公庁の指導または施工上の都合などにより、今後変更が生じる場合があります。外観形状の細部、雨樋・エアコン室外機・給湯器・TVアンテナ・避雷針等再現されていない設備機器等がございます。CGIにて一部表現を省略・簡略化してあり実際とは異なります。掲載は特定の季節を想定しておりません。また竣工から有期間を経た状態を想定しております。

■「葵クロスタワー」全体概要 ●所在地/愛知県名古屋市東区葵一丁目101番(地番) ●交通/地下鉄桜通線「高岳」駅徒歩4分、地下鉄東山線「新栄町」駅徒歩5分 ●地域・地区/商業地域、防火地域、準防火地域 ●総戸数/146戸 ●敷地面積/1,430.99㎡ ●建築面積/763.44㎡ ●延べ面積/11,037.84㎡ ●構造・規模/鉄筋コンクリート造、地上20階建 ●建築確認番号/第BCJ21大建確089号(2022年3月17日) ●駐車場台数/46台(平面4台、機械式42台)、別途来客用1台、カーシェア用1台(月額未定) ●自転車置場/73台(スライドラック式37台、2段ラック式32台、平面式4台)、別途レンタサイクル置場4台(月額未定) ●ミニバイク置場/4台(月額未定) ●管理形態/区分所有者全員により管理組合を結成し、管理会社に委託 ●管理員の勤務形態/通勤管理(週5日) ●管理会社/株式会社長谷工コミュニティ、名鉄コミュニティ株式会社 ●分譲後の権利形態/敷地:専有面積割合による所有権の共有、建物:専有部分は区分所有権、共用部分は専有面積割合による所有権の共有 ●竣工予定/2025年3月下旬 ●入居予定/2025年4月下旬 ●事業主(売主)/名鉄都市開発株式会社 〒450-0002 名古屋市中村区名駅四丁目8番18号 名古屋三井ビルディング北館7-8階 TEL(052)581-1221(代) 国土交通大臣免許(16)第337号、(一社)不動産協会会員、(一社)中部不動産協会会員、東海不動産公正取引協議会加盟 ●事業主(売主)/アイシン開発株式会社 〒448-8525 愛知県刈谷市相生町三丁目3番地 TEL(0566)27-8700(代) 愛知県知事免許(12)第9730号、(公社)愛知県宅地建物取引業協会会員、(一社)東海住宅産業協会会員、東海不動産公正取引協議会加盟 ●事業主(売主)/アートプランニング株式会社 〒541-0053 大阪府中央区本町四丁目4番17号 アート本町ビルディング TEL(06)6472-0123(代) 国土交通大臣免許(5)第6152号、(公社)東京都宅建協会、(一社)大阪府宅建協会、(一社)大阪府建築士事務所協会、(公社)近畿不動産流通機構、(公財)東日本不動産流通機構、(一社)日本木造住宅産業協会 ●販売提携(代理)/株式会社長谷工アーベスト 〒460-0008 名古屋市中区栄四丁目1番8号 TEL(052)238-3725 国土交通大臣免許(10)第3175号、(一社)不動産協会会員、(一社)不動産流通経営協会会員、(公社)首都圏不動産公正取引協議会加盟 ●設計・監理/株式会社長谷工コーポレーション 大阪エンジニアリング事業部 ●施工/株式会社長谷工コーポレーション

■予告概要 ●販売戸数/未定 ●販売価格(税込)/未定 ●間取り/LLDK~3LDK ●専有面積/39.60㎡~105.58㎡ ●バルコニー面積/4.24㎡~10.80㎡ ●管理費等/未定 ※予告広告をする時点において、全ての予定販売戸数を一括して販売するか、又は数期に分けて販売するかは確定しておりません。販売戸数が未定のため、住居専有面積及びバルコニー面積等は今後供給予定の全住戸についてのもので、販売を開始するまでは、契約または予約の受付は一切お受けできません。また、申込の順位の確保に関する措置は講じられませんので予めご了承ください。※確定情報は本広告時に明示いたします。本広告は2023年6月に当物件の公式サイトで行う予定です。 ●広告制作年月日/2023年5月22日

予告広告 本広告を行い、販売を開始するまでは契約や予約の申し込みおよび申し込みの順位の確保等には応じられません。予めご了承ください。(販売予定時期/2023年6月)

お問い合わせ FREE DIAL 0120-146-9663

営業時間/10:00~18:00
定休日/毎週水・木曜日/毎月第2火曜日
※祝日は営業いたします。

公式サイトは
こちらから



Wind Information

今月のプレゼント

1
P6
掲載



有松・鳴海絞会館より
「フェイスタオル」を2名様に
※色は選べません。

2
P8
掲載



桶狭間古戦場保存会より
「おけわんこ クリアファイル」を
3名様に

3
P11
掲載



名鉄商店より
「西尾抹茶のアソートメント(10個入り)」を
1名様に

応募方法

名鉄ホームページ、または右記QRコードよりご応募ください。
プレゼントの発送をもって発表にかえさせていただきます。
▶締切:6月20日(火)

プレゼントへのご応募はこちら



S | N | S | で | 発 | 信 | 中 | !

Precious Stories取材時の様子や、リアルタイムなおでかけ情報など、誌面ではご紹介できなかったおすすめ情報を、InstagramとFacebookにて毎週配信。また、YouTubeでは有松絞りに携わる大須賀さんのインタビュームービーを公開しています。ぜひフォロー、登録の上、お楽しみください!

Instagram



名鉄Wind

Facebook



名鉄Wind

YouTube



名古屋鉄道

7月号のPrecious Storiesは「三河花火/東岡崎駅」です。7月1日の発行をお楽しみに!

今月の名鉄グループ提供番組

※番組内容が変更となる場合がございます。



【東海テレビ】
金曜22:52より放送

2日・9日・16日・23日
豊田編



【中京テレビ】
土曜11:45より放送

3日・10日・17日・24日
豊川市編
※3日は11:40~11:55放送



【CBCテレビ】
日曜12:54より放送

4日・11日・18日・25日



【テレビ愛知】
月曜~金曜 17:26~17:30
日曜 22:48~22:54

1週目 海部郡大治町
2週目 名古屋市港区
3週目 西尾市
4週目 碧南市
5週目 名古屋市東区



【ぎふチャン】
水曜21:56より放送

7日・21日
車田の田植え
14日・28日
乗鞍山麓五色ヶ原

〈プライバシーポリシーについて〉お客様の個人情報は、プレゼントの発送及び、個人を特定できない統計データ作成にのみ利用いたします。また、ご応募いただいた個人情報を第三者へ提供することはありません。 ※掲載内容は変更または中止になる場合があります。詳しくは各店舗・施設へお問合せください。最新の情報は公式サイト等でご確認の上、おでかけください(すべて2023年5月24日現在のものです)。掲載価格はすべて税込価格です。

メイジノオト Meiji Note

「メイジノオト・ミニ」は、皆さまのココロや暮らしをちょっとだけ豊かにする、「明治村」に関わる情報をお届けするコーナーです。

第15回 甦ったリードオルガンの音色

明治村の「聖ヨハネ教会堂」に大型のアメリカ製リードオルガンが展示されています。このオルガンは移築の際に、建物とともに明治村へもたらされましたが、その音色を聴いた人はありませんでした。平成30年(2018年)、多くの方々のご支援でオルガンの音色が甦りました。明治村ではコンサートの開催や、スタッフの定期的な演奏により、音色を未来へ繋いでいます。音色に耳を傾けながら、教会堂に集った人々に想いを馳せ、明治時代へとタイムトリップしてみてください。



明治をみつめる。①をみつける。

メイジノオト Meiji Note



名鉄ユーザーのあなた！ お部屋探しなら URであ——る。



今なら、入居の際に必要な費用が、浮く！浮く！

※下記費用は、キャンペーン期間中にURが指定するフリーレント(月額家賃1ヶ月無料)制度対象物件をお申込されたお客様の場合があります。
※物件ごとに適用期間が異なります。

一般賃貸住宅 入居費用

敷金(家賃2ヶ月分)

共益費

保証会社
(1ヶ月分)

鍵交換
費用

家賃

礼金

仲介
手数料

UR賃貸住宅 入居時費用例

敷金(家賃2ヶ月分)

共益費

保証会社、鍵交換費用、家賃、礼金、仲介手数料が
浮いて、こんなにオトク！

URのオススメフリーレント対象物件はこちら！

北区 尾上 月家賃 57,300円～80,000円

アクセス 地下鉄上飯田線・名鉄小牧線「上飯田」駅 徒歩7～11分
地下鉄名城線「平安通」駅 徒歩12～15分



【間取例】2LDK-サ
■住宅床面積/53.24～54.81㎡
■バルコニー面積/3.34㎡

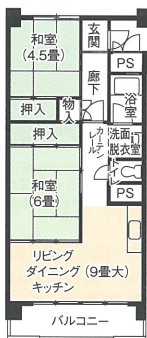

フリレ1
7/31までの
お申込みで

リノベーション
したお部屋

●所在地/名古屋市中区尾上町1-2 ●完成年月/S49.7～S51.3 ●間取り/1LDK～3DK
●駐車場/11,110円・12,650円/台 ●共益費/2,200円

お申込・内覧受付中 **URナゴヤドーム前営業センター** 052-737-2555
●営業時間/10:00～19:00
●休業日/年末年始
●内覧受付/10:00～15:30

緑区 鳴海第二 月家賃 51,300円～53,000円

アクセス 名鉄名古屋本線「有松」駅 徒歩12分 またはバス2分 徒歩1分



【間取例】1LDK-1R
■住宅床面積/44.34㎡
■バルコニー面積/3.61㎡

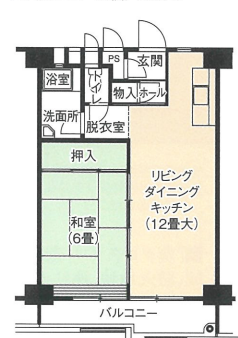

フリレ1
7/31までの
お申込みで

リノベーション
したお部屋

●所在地/名古屋市中区鳴海町字姥子山22-1 ●完成年月/S50.3 ●間取り/1LDK～2DK
●駐車場/鳴海駐車場利用可(6,930円/台) ●共益費/2,600円

お申込・内覧受付中 **UR賃貸ショップ 有松駅前** 052-602-5221
●営業時間/10:00～18:00
●休業日/水曜日、年末年始
●内覧受付/10:00～15:30

各物件を内覧希望の際は、事前にお問い合わせください。 **フリレ1** 対象期間中のお申込みでフリーレント家賃1ヶ月無料 **リノベーションしたお部屋** 現代のライフスタイルに合わせたお部屋の改装や、快適性にこだわった設備の改修などのリノベーションを行ったお部屋です。 ※掲載情報は令和5年5月15日現在の情報です。 ※広告有効期限：令和5年7月31日

お部屋探しキャンペーンであ——る。10/1(日)まで

キャンペーンサイトは
こちらであ——る。

フリーレント

今、対象物件なら最大2か月、家賃ナシであ——る。

※フリーレント対象物件において、UR都市機構が物件ごとに定める期間中にお申込みいただきます。入居開始日から月額家賃の1か月または2か月相当分が無料となります。※1か月フリーレントは1年以上、2か月フリーレントは2年以上の継続居住が条件です。※フリーレントを2か月利用する場合、同時に家賃等の一時払い制度を利用する場合は、2年分の家賃をお支払いいただきます。※定期借家契約の場合は、フリーレントは対象外です。※フリーレントを利用する場合は、他制度と併用できない場合がございますので、予めお知らせください。

キャンペーン家賃

今、対象物件なら3年または5年間、家賃がおトクであ——る。

●概要:対象物件に限り、キャンペーン家賃が適用となります。●要件:①キャンペーン期間中に対象戸にお申込みいただいた方。②UR賃貸住宅の入居資格要件を満たす方。●適用期間:入居開始可能日から3年または5年間(対象住戸による)。●その他:①期間終了後は4年または6年目以降家賃が適用。②期間終了後、キャンペーン家賃適用期間にお預かりした敷金と4年または6年目以降家賃適用期間の敷金との差額をお支払いいただきます。

礼金ナシ

仲介手数料ナシ

更新料ナシ

保証人ナシ

月々の家賃でPontaポイントがたまる!